YEELIGHT

Original Declaration of Conformity

EU DECLARATION OF CONFORMITY

Apparatus/Equipment

Product:	Mi Smart LED Ceiling Light (350mm)
Model:	MJXDD03YL
SKU No.:	BHR4852TW
Batch or Serial Number:	30805/ABAA7FYMDXXXXX (YMD is production date code, the five X's represent the number starting from 00001)

Manufacturer or his authorized representative:

Name:	Qingdao Yeelink Information Technology Co., Ltd.
Address:	10F-B4, Building B, International Innovation Park, 1 KeYuanWeiYi Road, Laoshan, Qingdao, Shandong Province, People's Republic of China
Country:	China

Manufacturers authorized EU Representative
Name:
Address:
Country

This declaration of conformity is issued under the sole responsibility of the manufacturer.

Object of the declaration: Listed above

The object of the declaration described above is in conformity with the following relevant Union harmonization directives and/or legislation(s):

Radio Equipment Directive (RED)	**2014/53/EU**	☑
Low Voltage Directive (LVD)	**2014/35/EU**	☐
Electromagnetic Compatibility Directive (EMCD)	**2014/30/EU**	☐
Restriction of the use of certain hazardous substances (RoHS)	**2011/65/EU**	☑
Ecodesign Requirements for energy-related products (ErP)	**2009/125/EC**	☑
Machinery (MD)	**2006/42/EC**	☐
Toys safety	**2009/48/EC**	☐
Personal protective equipment (PPE)	**Regulation (EU) 2016/425**	☐
Construction products (CPD/CPR)	**Regulation (EU) No 305/2011**	☐
Cosmetic products	**Regulation (EC) No 1223/2009**	☐
Medical devices(MDD)	**Directive 93/42/EEC**	☐

References to the relevant harmonized standards used, including the date of the standard, or references to the other technical specifications, including the date of the specification, in relation to which conformity is declared:

Harmonized Standard	Test Report No.	Test lab
EN IEC 60598-2-1:2021;EN IEC 60598-1:2021; IEC 60598-2-1:2020;IEC 60598-1:2020	AAOG-ESH-P21101073	BV
EN 62493:2015;IEC 62493:2015	AAOG-ESH-P21101073	BV
EN IEC 62311:2020;EN 50665:2017	SE2110WDG0142	BV
EN 301489-1 V2.2.3(2019-11); EN 301489-17 V3.2.4(2020-09); EN IEC 61000-3-2:2019; EN 61000-3-3:2013+A1:2019	RM2110WDG0142	BV
EN IEC 55015:2019+A11:2020; EN IEC 61000-3-2:2019; EN 61000-3-3:2013+A1:2019; EN 61547:2009	CE2110WDG0142	BV
ETSI EN 300328 V2.2.2(2019-07)	RE2110WDG0142	BV
EN IEC 63000:2018	(6620)287-1305	BV
(EU) 2019/2020; (EU) 2021/341; (EU) 2019/2015; (EU) 2021/340	AAOG-ESH-P21101075	BV

Notified Body *(Optional)* :
Name of notified body:
Reference Number of the certificate:
4 digit notified body number:

Signed for and on behalf of: Qingdao Yeelink Information Technology Co., Ltd.

Place and date of issue: 10F-B4, Building B, International Innovation Park, 1 KeYuanWeiYi Road, Laoshan, Qingdao, Shandong Province, People's Republic of China
January 14, 2022

Signature: Yan, Li

Name, function: *Yan Li, Certification Manager*

Color Image of product:

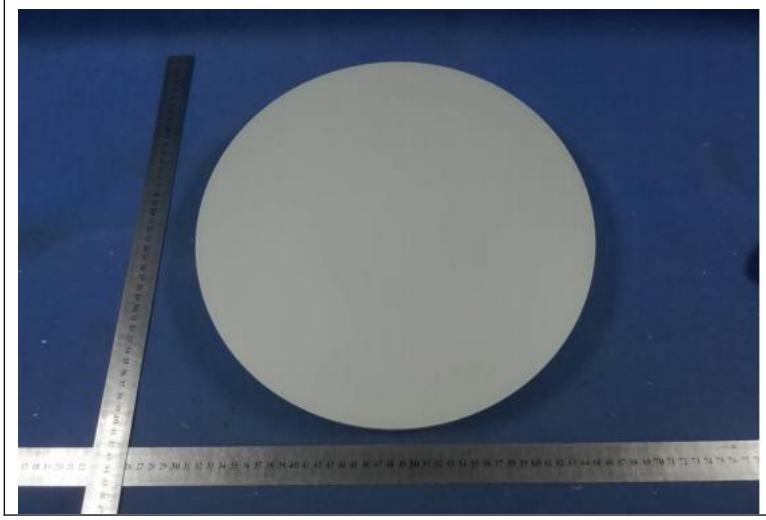

YEELIGHT

Překlad původního prohlášení o shodě

PROHLÁŠENÍ O SHODĚ EU

Zařízení

Produkt:	Mi Smart LED Ceiling Light (350mm)
Model:	MJXDD03YL
Č. SKU:	BHR4852TW
Šarže nebo výrobní číslo:	30805/ABAA7FYMDXXXXX (YMD is production date code, the five X's represent the number starting from 00001)

Výrobce nebo jeho autorizovaný zástupce:

Název:	Qingdao Yeelink Information Technology Co., Ltd.
Adresa:	10F-B4, Building B, International Innovation Park, 1 KeYuanWeiYi Road, Laoshan, Qingdao, Shandong Province, People's Republic of China
Země:	China

Autorizovaný zástupce výrobce pro EU
Název:
Adresa:
Země:

Toto prohlášení o shodě je vydáváno zcela na přímou odpovědnost výrobce.

Předmět prohlášení: Uvedeno výše
Uvedeno výše

Výše uvedený předmět prohlášení splňuje níže uvedené relevantní harmonizační směrnice a/nebo legislativu EU:

Směrnice o rádiových zařízeních (RED)	**2014/53/EU**	☑
Směrnice o nízkonapěťových zařízeních (LVD)	**2014/35/EU**	☐
Směrnice o elektromagnetické kompatibilitě (EMCD)	**2014/30/EU**	☐
Omezení používání některých nebezpečných látek (RoHS)	**2011/65/EU**	☑
Požadavky na ekodesign energetických produktů (ErP)	**2009/125/ES**	☑
Stroje (MD)	**2006/42/ES**	☐
Bezpečnost hraček	**2009/48/ES**	☐
Osobní ochranné prostředky (PPE)	**Směrnice (EU) 2016/425**	☐
Stavební výrobky (CPD/CPR)	**Směrnice (EU) č. 305/2011**	☐
Kosmetické produkty	**Směrnice (ES) č. 1223/2009**	☐
Zdravotnické prostředky (MDD)	**Směrnice 93/42/EHS**	☐

Níže najdete odkazy na použité relevantní harmonizované standardy (včetně data standardu) nebo na další technické specifikace (včetně data specifikace) v souvislosti s prohlašovanou shodou:

Harmonizovaný standard	**Testovací zpráva č.**	**Testovací laboratoř**
EN IEC 60598-2-1:2021;EN IEC 60598-1:2021; IEC 60598-2-1:2020;IEC 60598-1:2020	AAOG-ESH-P21101073	BV
EN 62493:2015;IEC 62493:2015	AAOG-ESH-P21101073	BV
EN IEC 62311:2020;EN 50665:2017	SE2110WDG0142	BV
EN 301489-1 V2.2.3(2019-11); EN 301489-17 V3.2.4(2020-09); EN IEC 61000-3-2:2019; EN 61000-3-3:2013+A1:2019	RM2110WDG0142	BV
EN IEC 55015:2019+A11:2020; EN IEC 61000-3-2:2019; EN 61000-3-3:2013+A1:2019; EN 61547:2009	CE2110WDG0142	BV
ETSI EN 300328 V2.2.2(2019-07)	RE2110WDG0142	BV
EN IEC 63000:2018	(6620)287-1305	BV

Oznámený subjekt *(volitelně)*:
Název oznámeného subjektu:
Referenční číslo certifikátu:
4ciferné číslo oznámeného subjektu:

Podepsáno za a jménem: Qingdao Yeelink Information Technology Co., Ltd.
10F-B4, Building B, International Innovation Park, 1 KeYuanWeiYi Road, Laoshan, Qingdao, Shandong Province, People's Republic of China

Místo a datum: January 14, 2022

Podpis:

Jméno, funkce: *Yan Li, Certification Manager*

Barevný obrázek produktu:

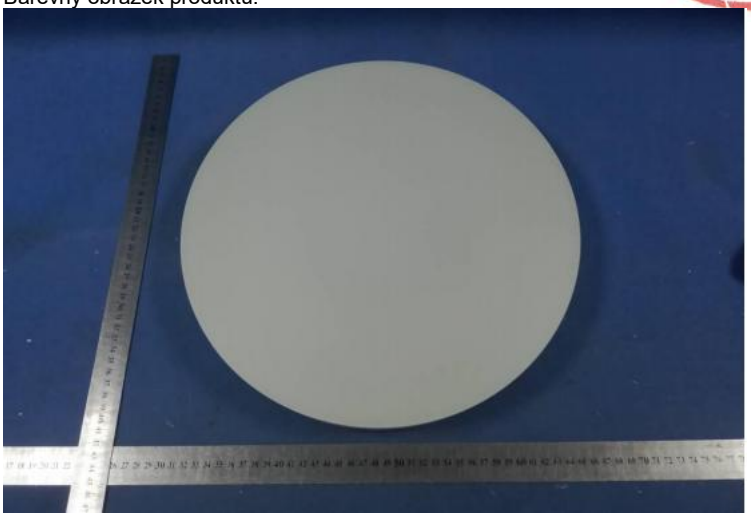

YEELIGHT

Preklad pôvodného vyhlásenia o zhode

VYHLÁSENIE O ZHODE EÚ

Zariadenie

Produkt:	Mi Smart LED Ceiling Light (350mm)
Model:	MJXDD03YL
Č. SKU:	BHR4852TW
Šarže alebo výrobné číslo:	30805/ABAA7FYMDXXXXX (YMD is production date code, the five X's represent the number starting from 00001)

Výrobca alebo jeho autorizovaný zástupca:

Názov:	Qingdao Yeelink Information Technology Co., Ltd.
Adresa:	10F-B4, Building B, International Innovation Park, 1 KeYuanWeiYi Road, Laoshan, Qingdao, Shandong Province, People's Republic of China
Krajina:	China

Autorizovaný zástupca výrobcu pre EÚ

Názov:
Adresa:
Krajina:

Toto vyhlásenie o zhode je vydávané úplne na priamu zodpovednosť výrobcu.

Predmet vyhlásenia: Uvedené vyššie
Uvedené vyššie

Vyššie uvedený predmet vyhlásenia spĺňa nižšie uvedené relevantné harmonizačné smernice a/alebo legislatívu EÚ:

Smernica o rádiových zariadeniach (RED)	**2014/53/EU**	☑
Smernica o nízkonapäťových zariadeniach (LVD)	**2014/35/EU**	☐
Smernica o elektromagnetickej kompatibilite (EMCD)	**2014/30/EU**	☐
Obmedzenie používania niektorých nebezpečných látok (RoHS)	**2011/65/EU**	☑
Požiadavky na ekodizajn energetických produktov (ErP)	**2009/125/ES**	☑
Stroje (MD)	**2006/42/ES**	☐
Bezpečnosť hračiek	**2009/48/ES**	☐
Osobné ochranné prostriedky (PPE)	**Smernica (EU) 2016/425**	☐
Stavebné výrobky (CPD/CPR)	**Smernica (EU) č. 305/2011**	☐
Kozmetické produkty	**Smernica (ES) č. 1223/2009**	☐
Zdravotnícke prostriedky (MDD)	**Smernica 93/42/EHS**	☐

Nižšie nájdete odkazy na použité relevantné harmonizované štandardy (vrátane dátumu štandardu) alebo na ďalšie technické špecifikácie (vrátane dátumu špecifikácie) v súvislosti s vyhlasovanou zhodou:

Harmonizovaný štandard	**Testovacia správa č.**	**Testovacia laboratórium**
EN IEC 60598-2-1:2021;EN IEC 60598-1:2021; IEC 60598-2-1:2020;IEC 60598-1:2020	AAOG-ESH-P21101073	BV
EN 62493:2015;IEC 62493:2015	AAOG-ESH-P21101073	BV
EN IEC 62311:2020;EN 50665:2017	SE2110WDG0142	BV
EN 301489-1 V2.2.3(2019-11); EN 301489-17 V3.2.4(2020-09); EN IEC 61000-3-2:2019; EN 61000-3-3:2013+A1:2019	RM2110WDG0142	BV
EN IEC 55015:2019+A11:2020; EN IEC 61000-3-2:2019; EN 61000-3-3:2013+A1:2019; EN 61547:2009	CE2110WDG0142	BV
ETSI EN 300328 V2.2.2(2019-07)	RE2110WDG0142	BV
EN IEC 63000:2018	(6620)287-1305	BV

Notifikovaný orgán (voliteľné):
Názov notifikovaného orgánu:
Referenčné číslo osvedčenia:
4-ciferné číslo notifikovaného orgánu:

Podpísané za a menom: Qingdao Yeelink Information Technology Co., Ltd.
10F-B4, Building B, International Innovation Park, 1 KeYuanWeiYi Road, Laoshan, Qingdao, Shandong Province, People's Republic of China

Miesto a dátum: January 14, 2022

Podpis:
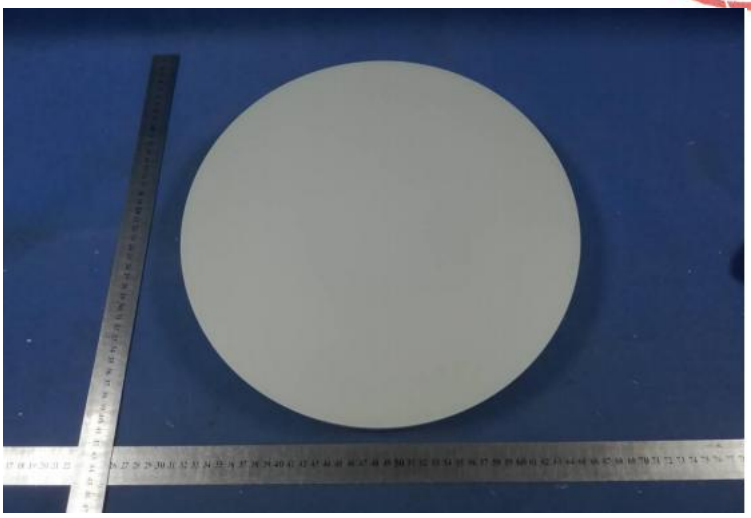
Meno, funkcia: *Yan Li, Certification Manager*